



## РАЧУН ЗА ЕЛЕКТРИЧНУ ЕНЕРГИЈУ И РТВ ПРЕПЛАТУ 2014.

ЕД број: 4672090798  
Рачун број: 05/2014.  
Обрачунски период: 05.05.2014-01.06.2014.  
Број дана: 28  
Датум издавања рачуна: 07.06.2014.  
Место издавања рачуна: Панчево  
Датум промета: 01.06.2014.  
Адреса мерног места:

**ЈЕДНА ПОРУКА - МНОГО ЕНЕРГИЈЕ!**  
Пошаљи СМС на 1003 и помози угроженима од поплава  
14136

**PANČEVO**  
**26101 PANČEVO 1**  
Рејон 024 ПАК 302407 ЧК 18996 ЧХ 1155  
Поштарина плаћена код поште 26106 ПАНЧЕВО

**ПОТРОШЊА У ОБРАЧУНСКОМ ПЕРИОДУ** 0 kWh

А ЗАДУЖЕЊЕ ЗА ОБРАЧУНСКИ ПЕРИОД	463,87 дин.
Б ПРЕПЛАТА ЗА ПРЕТХОДНИ ОБРАЧУНСКИ ПЕРИОД	-10,67 дин.
В ЗА УПЛАТУ ЗА ЕЛЕКТРИЧНУ ЕНЕРГИЈУ (А+Б)	453,20 дин.
Г ПРЕПЛАТА ЗА РТВ	0,00 дин.
Д УКУПНО ЗА УПЛАТУ (В+Г)	453,20 дин.

Рок за плаћање: 25.06.2014.

kWh Ваша потрошња у протеклих годину дана 40 kWh

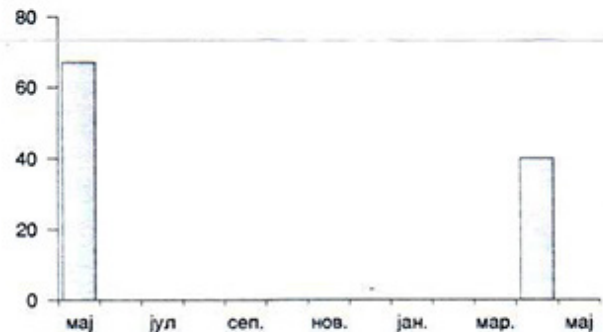

Потрошња у односу на исти месец претходне године (%)

Потрошња у односу на просечну потрошњу у домаћинствима у Србији у истом месецу претходне године (%)

Уплатом од 453,20 динара до 25.06.2014. године остварујете попуст 5% на електричну енергију у износу од 20,84 динара.

Уплатом од 453,20 динара до 25.06.2014. године остварујете попуст 5% на електричну енергију и РТВ претплату у износу од 20,84 динара.

Уколико дуг не измирите до 25.06.2014. до дана уплате биће обрачуната камата у складу са законом. Тренутна каматна стопа је 17,00 % годишње.

Рачун је пуноважан без потписа и печата. Рок за приговор је 8 дана од дана пријема рачуна.

Приговор можете поднети на адреси Милоша Обреновића 6, Панчево. Информације можете добити на телефон 013/315-020, 839-555.

Обрачуну задужења за обрачунски период (А) садржани су трошкови преноса и дистрибуције енергије до купаца који у овом месецу износе: 319,40 динара.

Детаљи обрачуна за електричну енергију и РТВ претплату су приказани на следећој страни.

# Рачун за електричну енергију и РТВ претплату - МАЈ 2014.

Категорија потрошње: широка потрошња-домаћинство  
 Одобрена снага: 17,25 kW

УТРОШЕНО ЕЛЕКТРИЧНЕ ЕНЕРГИЈЕ 0 kWh  
 Утрошено у вишој тарифи (ВТ) 0 kWh 0 %  
 Утрошено у нижој тарифи (НТ) 0 kWh 0 %  
 Утрошено једнотарифно (ЈТ) 0 kWh 0 %

## ОБРАЧУН ЗА ЕЛЕКТРИЧНУ ЕНЕРГИЈУ

СТАЊЕ НА БРОЈИЛУ		Виша тарифа (ВТ)	Нижа тарифа (НТ)
Број бројила	7872207	Претходно 82787	
		Ново 82787	
Датум читавања	НЕОЧИТАН	Утрошак 0	

ТАРИФА	Утрошено (kW/kWh)	Цена по јединици	Износ (динара)
<b>ТРОШКОВИ КОЈИ НЕ ЗАВИСЕ ОД ПОТРОШЊЕ ЕЛЕКТРИЧНЕ ЕНЕРГИЈЕ</b>			
1 Обрачунска снага (kW)	6,90	42,839	295,59
2 Трошак јавног снабдевача			121,29
3 Енергија (kWh)	0		0,00
Зелена зона	Виша тарифа (ВТ) Нижа тарифа (НТ) Једнотарифно (ЈТ)		
Плава зона	Виша тарифа (ВТ) Нижа тарифа (НТ) Једнотарифно (ЈТ)		
Црвена зона	Виша тарифа (ВТ) Нижа тарифа (НТ) Једнотарифно (ЈТ)		
<b>Остварена просечна цена електричне енергије (дин/kWh):</b>			
4 ЗАДУЖЕЊЕ ЗА ЕЛЕКТРИЧНУ ЕНЕРГИЈУ У ОБРАЧУНСКОМ ПЕРИОДУ (1+2+3)			416,88
5 Попуст 5% за плаћање претходног рачуна у року доспећа			-30,32
6 Накнада за повлашћене произвођаче из ОИЕ	0	0,081	0,00
7 Умањење за енергетски заштићене купце			
8 Основица за ПДВ (4+5+6+7)			386,56
9 Износ ПДВ (20%)			77,31
<b>А ЗАДУЖЕЊЕ ЗА ОБРАЧУНСКИ ПЕРИОД (8+9)</b>			<b>463,87</b>
10 За уплату из претходног обрачунског периода за електричну енергију			1.235,56
11 Уплате и финансијске промене у току обрачунског периода			-1.250,00
12 Камата			3,77
<b>Б ПРЕПЛАТА ЗА ПРЕТХОДНИ ОБРАЧУНСКИ ПЕРИОД (10+11+12)</b>			<b>-10,67</b>
<b>В ЗА УПЛАТУ ЗА ЕЛЕКТРИЧНУ ЕНЕРГИЈУ, НАКНАДЕ И ПОРЕЗЕ (А+Б)</b>			<b>453,20</b>
<b>ОБРАЧУН ЗА РТВ ПРЕТПЛАТУ/ Поверилац Радио Телевизија Србије</b>			
13 РТВ претплата за обрачунски период			0,00
14 Попуст за плаћање у року доспећа рачуна 5%			
15 Уплате и финансијске промене у току обрачунског периода			0,00
16 ПРЕПЛАТА ИЗ ПРЕТХОДНОГ ОБРАЧУНСКОГ ПЕРИОДА ЗА РТВ			0,00
<b>Г ПРЕПЛАТА ЗА РТВ (13+14+15+16)</b>			<b>0,00</b>
<b>Д УКУПНО ЗА УПЛАТУ ЗА ЕЛЕКТРИЧНУ ЕНЕРГИЈУ И РТВ ПРЕТПЛАТУ (В+Г)</b>			<b>453,20</b>

Купцу коме је обустављена испорука ел. енергије, обрачун се врши према тарифама "обрачунска снага" и "трошак јавног снабдевача" за све време трајања обуставе, осим када је на његов захтев обустављена испорука која траје најкраће једну, а најдуже две године.

Утврђене су границе зона потрошње и то:  
 - зелена до 350 kWh  
 - плава 351 kWh до 1600 kWh  
 - црвена за потрошњу преко 1600 kWh

Уколико је обрачунски период различит од 30 дана границе зона се сразмерно померају и то зелена за 11,67 kWh дневно, односно плава за 53,33 kWh. У оквиру зоне задржава се остварени однос потрошње у вишој (ВТ) и нижој тарифи (НТ) у укупној потрошњи

## УПЛАТЕ И ФИНАНСИЈСКЕ ПРОМЕНЕ ПО ОБРАЧУНУ ЗА ЕЛЕКТРИЧНУ ЕНЕРГИЈУ

Датум	Опис	ИЗНОС
16.05.2014.	уплата	1.235,56
<b>УКУПНО</b>		<b>1.250,00</b>

## УПЛАТЕ И ФИНАНСИЈСКЕ ПРОМЕНЕ ПО ОБРАЧУНУ ЗА РТВ ПРЕТПЛАТУ

Датум	Опис	ИЗНОС
<b>УКУПНО</b>		<b>0,00</b>