

РЕПУБЛИКА СРБИЈА
АУТОНОМНА ПОКРАЈИНА ВОЈВОДИНА
ГРАД ПАНЧЕВО
СКУПШТИНА ГРАДА
БРОЈ: 004976263 2025 08725 001 000 060 107
Панчево, 18.12.2025. године

ЈКП "ХИГИЈЕНА" ПАНЧЕВО	
Примљено:	
Број:	76 DEB 2025
Прилог:	
42-708	2025-0401

На основу члана 39. Статута града Панчева ("Службени лист града Панчева" број 25/15-пречишћени текст, 12/16, 8/19, 16/19, 2/21 и 22/25) и члана 98. Пословника Скупштине града Панчева («Службени лист града Панчева» број 1/15-пречишћен текст и 31/21), Скупштина града Панчева, на седници одржаној 18. децембра 2025. године, након разматрања Годишњег Програма пословања Јавног комуналног предузећа „Хигијена“ Панчево за 2026. годину, донела је следећи

ЗАКЉУЧАК

Скупштина града Панчева даје сагласност на Годишњи Програм пословања Јавног комуналног предузећа „Хигијена“ Панчево за 2026. годину.



ЈКП "ХИГИЈЕНА" ПАНЧЕВО	
Примљено:	24 DEC 2025
Број:	42-696 / 2025-0401

РЕПУБЛИКА СРБИЈА
АУТОНОМНА ПОКРАЈИНА ВОЈВОДИНА
ГРАД ПАНЧЕВО
ГРАДСКО ВЕЋЕ
БРОЈ: 004387494 2025 08725 003 000 060 107
Панчево, 17.12.2025.

Градско веће града Панчева, на седници одржаној 17.12. 2025. године, разматрало је Годишњи Програм пословања Јавног комуналног предузећа „Хигијена“ Панчево за 2026. годину, па је на основу чланова 46. и 66. Закона о локалној самоуправи ("Службени гласник РС" број 129/07, 83/14 – др. закон, 101/16 - др. закон, 47/18 и 111/21 - др. закон) и чланова 59. и 98. став 3. Статута града Панчева ("Службени лист града Панчева" број 25/15 - пречишћен текст, 12/16, 8/19, 16/19, 2/21 и 22/25), донело следећи

ЗАКЉУЧАК

Градско веће града Панчева је мишљења да Скупштина града Панчева може да да сагласност на Годишњи Програм пословања Јавног комуналног предузећа „Хигијена“ Панчево за 2026. годину.

Закључак са материјалом поднетим Градском већу града Панчева доставити Скупштини града Панчева, а Закључак доставити: Јавном комуналном предузећу „Хигијена“ Панчево, Секретаријату за финансије и Секретаријату за урбанизам, грађевинске, стамбено-комуналне послове и саобраћај Градске управе града Панчева.

ГРАДОНАЧЕЛНИК
ПРЕДСЕДНИК ГРАДСКОГ ВЕЋА
Александар Стевановић



СЕКТОР ЗА ЕКОНОМСКО ФИНАНСИЈСКЕ ПОСЛОВЕ
ОДЕЉЕЊЕ ПЛАН И АНАЛИЗА
ДАТУМ: 02-146-1/2025-0401
БРОЈ: 15.12.2025. године

ГРАД ПАНЧЕВО
ГРАДСКА УПРАВА ГРАДА ПАНЧЕВА
СЕКРЕТАРИЈАТ ЗА ФИНАНСИЈЕ
Трг Краља Петра I бр. 2-4, Панчево

ПРЕДМЕТ: Достава Годишњег програма пословања Јавног комуналног предузећа „Хигијена“ Панчево за 2026. годину

У прилогу достављамо у два оригинална примерка Одлуку Надзорног одбора ЈКП „Хигијена“ Панчево бр. 4460/214-2 од 12.12.2025. године са приложеним документом Годишњи програм пословања Јавног комуналног предузећа „Хигијена“ Панчево за 2026. годину који је заведен под бр. 42-673/2025-0401 од 11.12.2025. године.

Горан Марковић, шеф одељења
план и анализа



Горан Марковић

ЈАВНО КОМУНАЛНО ПРЕДУЗЕЋЕ
„ХИГИЈЕНА“ ПАНЧЕВО
НАДЗОРНИ ОДБОР
БРОЈ: 4460/214-2
Панчево, 12.12.2025. године

На основу члана 44. Статута Јавног комуналног предузећа „Хигијена“ Панчево („Службени лист града Панчева“ број 22/24- пречишћен текст и 18/25), Надзорни одбор Предузећа на редовној седници одржаној дана, 12.12.2025. године, решавајући тачку 2. усвојеног дневног реда – доношење Годишњег програма пословања Јавно комуналног предузећа „Хигијена“ Панчево за 2026. годину, једногласно је донео следећу:

О Д Л У К У

I Доноси се Годишњи програм пословања Јавног комуналног предузећа „Хигијена“ Панчево за 2026. годину који је предложио в.д. директор предузећа. Саставни део ове одлуке је документ „Годишњи програм пословања Јавног комуналног предузећа „Хигијена“ Панчево за 2026. годину“ који је заведен под бр. 42-673/2025-0401 од 11.12.2025. године.

II Ова Одлука се доставља Скупштини града Панчева ради давања сагласности.

Председник Надзорног одбора



[Handwritten signature]

Васо Кркобабић

ЈКП "ХИГИЈЕНА" ПАНЧЕВО	
Примљено:	11 DEC 2025
Број:	42-673 / 2025-0101



ГОДИШЊИ ПРОГРАМ ПОСЛОВАЊА
Јавног комуналног предузећа
„Хигијена“ Панчево
за 2026. годину

децембар 2025. године

1.

,
:
: " " "
: " " .57, 26000
: 08487529
: 101829063
: 38.11
:
:

O

(,, " " 29/16).
" " :
38.11- , ,
81.29 - , ,
38.21 - , ,
52.21 - ()
49.41- - -
96.03 - ,

2026. " " " 2022.-
2022.-2031. . II-04-06-5/2022-7 18.10.2022. .

www.jkphigijena.co.rs

,
II-04-06-20/2024-2 27.09.2024. ()

II-04-06-5/2021-10 17.12.2021.)
 ()
 II-04-06-20/2024-2 27.09.2024.)
 ()
 II-04-06-5/2021-10 17.12.2021.)
 25.11.2025.

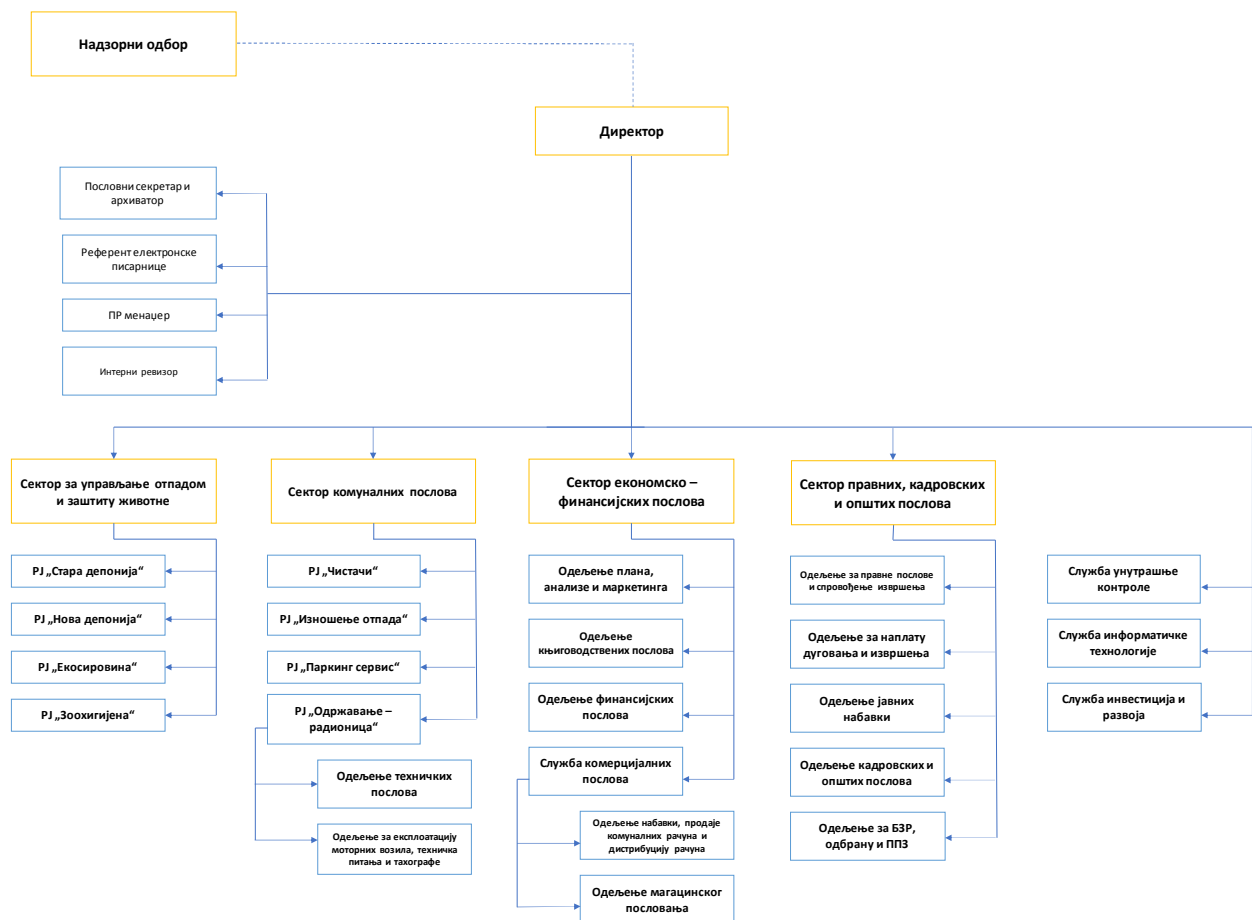

2.

2025.

31.12.2025

000

			01.01.- 31.12.2025	01.01.- 31.12.2025
00	.	0001		
	(0003 + 0009 + 0017 + 0018 + 0028)	0002	540.974	471.716
01	(0004 + 0005 + 0006 + 0007 + 0008)	0003	3.690	1.292
010	1.	0004	0	
011, 012 014	2. , , , ,	0005	3.690	1.292
013	3.	0006		
015 016	4.	0007		
017	5.	0008		
02	II. , (0010 + 0011 + 0012 + 0013 + 0014 + 0015 + 0016)	0009	532.372	465.322
020, 021 022	1.	0010	313.322	297.677
023	2.	0011	203.967	155.875
024	3.	0012		
025 027	4. , , , ,	0013	11.733	11.770
026 028	5. , , , ,	0014	3.350	
029()	6. , , , ,	0015		
029()	7. , , , ,	0016		
03	III.	0017	409	368
04 05	IV. (0019 + 0020 + 0021 + 0022 + 0023 + 0024 + 0025 + 0026 + 0027)	0018	4.503	4.734
040(), 041(), 042()	1. ()	0019	394	
040(), 041(), 042()	2.	0020	109	503
043, 050() 051()	3. , , , ,	0021		
044(), 050(), 051()	4. , , , ,	0022		
045() 053()	5. ()	0023		
045() 053()	6. ()	0024		
046	7. ()	0025		
047	8.	0026		
048, 052, 054, 055 056	9.	0027	4.000	4.231
28() 288	.	0028		
288	.	0029	17.500	14.301
	(0031 + 0037 + 0038 + 0044 + 0048 + 0057 + 0058)	0030	240.875	310.150
I, 14	I. (0032 + 0033 + 0034 + 0035 + 0036)	0031	39.800	28.559
10	1. , , , ,	0032	38.000	26.753
11 12	2.	0033		
13	3.	0034	180	102
150, 152 154	4.	0035	1.620	1.704
151, 153 155	5.	0036		
14	II.	0037	18	
20	III. (0039 + 0040 + 0041 + 0042 + 0043)	0038	110.139	145.097
204	1.	0039	110.000	144.958
205	2.	0040	134	134

			01.01.- 31.12.2025	01.01.- 31.12.2025
200 202	3.	,	0041	
201 203	4.	,	0042	
206	5.		0043	5
21, 22 27	IV.	(0045 + 0046 + 0047)	0044	60.418
21, 22 223 224 27	1.		0045	59.867
223	2.		0046	551
224	3.		0047	
23	V.	(0049 + 0050 + 0051 + 0052 + 0053 + 0054 + 0055 + 0056)	0048	500
230	1.	-	0049	
231	2.	-	0050	
232, 234 ()	3.	,	0051	500
233, 234 ()	4.	,	0052	
235	5.		0053	
236 ()	6.		0054	
237	7.		0055	
236 (), 238 239	8.		0056	
24	VI.		0057	29.000
28 (), 288	VII.		0058	1.000
	.	= (0001 + 0002 + 0029 + 0030)	0059	799.349
88	[.]		0060	143.346
	[]			
	.	(0402 + 0403 + 0404 + 0405 + 0406 - 0407 + 0408 + 0411 - 0412) 0	0401	655.593
30, 306	I.		0402	708.569
31	II.		0403	
306	III.		0404	
32	[IV.]		0405	
330	V.		0406	
331, 332,	VI.		0407	
331, 332, 333,	VII.	(0409 + 0410)	0408	40
34	1.		0409	
340	2.		0410	40
341	VIII.		0411	45
35	IX.	(0413 + 0414)	0412	53.016
350	1.		0413	53.016
351	2.		0414	
	.	(0416 + 0420 + 0428)	0415	30.562
40	I.	(0417+0418+0419)	0416	20.000
404	1.		0417	20.000
400	2.		0418	
40, 400 404	3.		0419	
41	II.	(0421 + 0422 + 0423 + 0424 + 0425 + 0426 + 0427)	0420	10.562
410	1.		0421	9.372
411 () 412 ()	2.	,	0422	
411 () 412 ()	3.	,	0423	

			01.01.- 31.12.2025	01.01.- 31.12.2025	
414 416 ()	4.	,	0424	10.562	9.372
415 416 ()	5.	,	0425		
413	6.		0426		
419	7.		0427		
49 (), 498 495 ()	III.		0428		
498	[V.]	0429		
495 ()	.		0430	8.000	
		(0432 + 0433 + 0441 + 0442 + 0449 + 0453 + 0454)	0431	105.194	93.709
467	I.		0432		
42, 427	II.	(0434 + 0435 + 0436 + 0437 + 0438 + 0439 + 0440)	0433	7.000	7.159
420 () 421 ()	1.	,	0434		
420 () 421 ()	2.	,	0435		
422 (), 424 (), 425 () 429 ()	3.		0436		
422 (), 424 (), 425 () 429 ()	4.		0437	7.000	7.159
423, 424 (), 425 () 429 ()	5.	,	0438		
426	6.		0439		
428	7.		0440		
430	III.	,	0441	0	7.381
43, 430	IV.	(0443 + 0444 + 0445 + 0446 + 0447 + 0448)	0442	41.679	17.429
431 433	1.	- ,	0443		
432 434	2.	- ,	0444		
435	3.		0445	40.000	15.093
436	4.		0446	384	342
439 ()	5.		0447		
439 ()	6.		0448	1.295	1.994
44,45,46, 48 467, 47	V.	(0450 + 0451 + 0452)	0449	53.000	58.860
44, 45 46 467	1.		0450	44.000	54.209
47,48 481	2.		0451	9.000	4.651
481	3.		0452		
427	VI.		0453		
49 () 498	VII.		0454	3.515	2.880
	.	(0415 + 0429 + 0430 + 0431 - 0059) 0 = 0407 + 0412 - 0402 - 0403 - 0404 - 0405 - 0406 - 0408 - 0411) 0	0455		
	.	(0401 + 0415 + 0429 + 0430 + 0431 - 0455)	0456	799.349	796.167
89	.		0457	143.346	143.346

01.01-31.12.2025

000

		AO	01.01.- 31.12.2025	01.01.- 31.12.2025
	(1002 + 1005 + 1008 + 1009 - 1010 + 1011 + 1012)	1001	913.946	910.657
60	(1003 + 1004)	1002	5.000	4.247
600, 602 604	1.	1003	5.000	4.247
601, 603 605	2.	1004		
61	II. (1006 + 1007)	1005	907.943	905.486
610, 612 614	1.	1006	907.943	905.486
611, 613 615	2.	1007		
62	III.	1008	3	3
630	IV.	1009		
631	V.	1010		
64 65	VI.	1011	1.000	921
68, 683, 685 686	VII. ()	1012		
	(1014 + 1015 + 1016 + 1020 + 1021 + 1022 + 1023 + 1024)	1013	902.806	896.990
50	I.]	1014	1.000	373
51	II.	1015	105.697	70.695
52	III. (1017 + 1018 + 1019)	1016	628.189	596.946
520	1.	1017	447.515	415.460
521	2.	1018	67.798	62.942
52, 520 521	3.	1019	112.876	118.544
540	IV.	1020	53.000	53.000
[58, osim 583, 585 i 586]	V. ()	1021		
53	VI.	1022	87.575	69.693
54, 540	VII.	1023	4.500	6.500
55	VIII.	1024	22.845	99.783
	V. (1001 - 1013) 0	1025	11.140	13.667
	(1013 - 1001) 0	1026		
	(1028 + 1029 + 1030 + 1031)	1027	1.000	888
660 661	I.	1028		
662	II.	1029	1.000	888
663 664	III.	1030		
665 669	IV.	1031		
	(1033 + 1034 + 1035 + 1036)	1032	2.900	1.781
560 561	I.	1033		
562	II.	1034	2.900	1.781
563 564	III.	1035		
565 569	IV.	1036		
	(1027 - 1032) 0	1037		

		AO	01.01.- 31.12.2025	01.01.- 31.12.2025
	(1032 - 1027) 0	1038	1.900	893
683, 685 686		1039		
583, 585 586	I.	1040	10.000	13.000
67	[J.]	1041	1.500	971
57	[K.]	1042	700	700
	(1001 + 1027 + 1039 + 1041)	1043	916.446	912.516
	(1013 + 1032 + 1040 + 1042)	1044	916.406	912.471
	(1043 - 1044) 0	1045	40	45
	(1044 - 1043) 0	1046		
69-59		1047		
59- 69		1048		
	(1045 - 1046 + 1047 - 1048) 0	1049	40	45
	(1046 - 1045 + 1048 - 1047) 0	1050		
721	[I.]	1051		
[722 .]	II.	1052		
[722 .]	[III.]	1053		
723		1054		
	(1049 - 1050 - 1051 - 1052 + 1053 - 1054) 0	1055	40	45
	(1050 - 1049 + 1051 + 1052 - 1053 + 1054) 0	1056		
	I.	1057		
	II.	1058		
	III.	1059		
	IV.	1060		
	[V.]			
	1.	1061		
	2. ()	1062		

01.01 31.12.2025

000

			01.01.-31.12.2025	01.01.-31.12.2025
I .]			
I.	(I - 4)	3001	900.051	842.148
1.		3002	898.051	840.339
2.		3003		
3.		3004	1.000	888
4.		3005	1.000	921
II.	(I - 8)	3006	869.386	789.742
1.		3007	194.297	140.761
2.		3008		
3.	,	3009	628.189	599.836
4.		3010	2.900	1.781
5.		3011		
6.		3012		
7.		3013	44.000	47.364
8.		3014		
III.	(I - II)	3015	30.665	52.406
IV.	(II - I)	3016		
.				
I.	(I - 5)	3017		
1.		3018		
2.	, , ,	3019		
3.		3020		
4.		3021		
5.		3022		
II.	(I - 3)	3023	37.905	24.679
1.		3024		
2.	, , ,	3025	37.905	24.679
3.		3026		
III.	(I - II)	3027		
IV.	(II - I)	3028	37.905	24.679
.				
I.	(I - 7)	3029	30.000	15.000
1.		3030	15.000	15.000
2.		3031		
3.		3032		
4.		3033	15.000	0
5.		3034		
6.		3035		
7.		3036		
II.	(I - 8)	3037	22.000	6.625
1.		3038		
2.		3039		
3.		3040		
4.		3041	22.000	6.625

		01.01.-31.12.2025	01.01.-31.12.2025	
5.	3042			
6.	3043			
7.	3044			
8.	3045			
III.	(I - II)	3046	8.000	8.375
IV.	(II - I)	3047		
.	(3001 + 3017 + 3029)	3048	930.051	857.148
.	(3006 + 3023 + 3037)	3049	929.291	821.046
.	(3048 - 3049) 0	3050	760	36.102
.	(3049 - 3048) 0	3051		
.		3052	28.240	61.898
.		3053	0	0
II.	1	3054	0	0
.	(3050 - 3051 + 3052 + 3053 - 3054)	3055	29.000	98.000

2025.	I
15.000.000,00	je
35.000.000,00	
" "	
"	— " "
" "	15%

"	" „SEVOI GRUPA“
2025.	" "

3.

2026.

			2026			2027			2028		
	() 3	2025	3	3	3	3					
) ("	()	2025	13	10	8	8					3 3 2 2025. 2026. 2026.
(" ")	/ (%)	2025	43	43	43	43					
) ("	(m3)	2025	190.080	340.080	340.080	340.080					
" "	(100)/ (0)	2025	0	100	100	100					/
" ("	()	2025	384	500	500	500					
" - ("	()	2025	2.278	2.236	2.236	2.400					

(")	3 3 2 ,2 . 2025. 2026. 2026.
(")	" "
(")	" "
" "	/
(")	
- (")	

/	.
	2025.
	,
	,
	,
	2025.
	.

	2	3	4=2*3	(000)	
				60.000,00	
()				30.000,00	
				20.000,00	
				10.000,00	
				10.000,00	
				10.000,00	
				7.000,00	
				5.000,00	
				0,00	
" "				2.000,00	e e.
				0,00	
				0,00	/
				0,00	

000

		2023.	2024.	2025.	2026.
%	%	680.211	697.226	655.593	677.078
		678.865	678.865	677.072	
		-0%	-3%	+3%	-
		-	0%	-0%	+0%
%	%	810.613	878.999	799.349	820.862
		845.864	845.864	796.167	
		+4%	-4%	-0%	-
		-	0%	-6%	+3%
%	%	735.853	793.993	913.946	957.778
		736.902	736.902	910.657	
		+0%	-7%	-0%	-
		-	0%	+24%	5%
%	%	735.580	797.065	902.806	946.572
		728.662	728.662	896.990	
		-1%	-9%	-1%	-
		-	0%	+23%	+6%
%	%	273	-3.072	11.140	11.206
		8.240	8.240	13.667	
		+2918%	-368%	+23%	-
		-	0%	+66%	-18%
%	%	100	100	40	6
		708	708	45	
		+608%	+608%	+13%	-
		-	0%	-94%	-87%
31.12.	%	316	307	295	286
		302	302	284	
		-4%	-2%	-4%	-
		-	0%	-6%	+1%
%	%	72	80	89	100
		69	69	88	
		-4%	-14%	-1%	-
		-	0%	+28%	14%
%	%	139.126	143.146	37.905	82.875
		46.676	46.676	24.679	
		-66%	-67%	-35%	-
		-	0%	-47%	236%

2025. „ “ 2025. a , ,
 2025. , .

: 2025. % , 2026.

= / 12 /

	2023.	2024.	2025. ()	2026..
EBITDA	45.882,06	-2.313,34	54.826,00	55.006,00
ROA	0,09	-7,68	0,01	0,00
ROE	0,12	-9,23	0,01	0,00
	15.657,00	10.756,00	52.406,00	56.575,00
/	28,46	20,25	17,59	21,23
	421,16	258,58	330,97	221,01
%	68,29	71,17	65,55	67,10

000

	31.12.2023.	31.12.2024.	31.12.2025.	31.12.2026.
	28.707,56	22.604,13	16.054,56	9.411,29
	0,00	0,00	0,00	0,00
	28.707,56	22.604,13	16.054,56	9.411,29

000

	2023.	2024.	2025.	2026.
	0,00	0,00	0,00	0,00
	0,00	0,00	0,00	0,00
	0,00	0,00	0,00	0,00
	231.990,00	161.027,18	215.600,00	162.495,00
	231.750,82	160.990,54	215.000,00	0,00
	231.750,82	160.990,54	215.000,00	0,00
	231.990,00	161.027,18	215.600,00	162.495,00
	231.750,82	160.990,54	215.000,00	0,00
	231.750,82	160.990,54	215.000,00	0,00

:

EBITDA (Earnings before Interest, Taxes, Depreciation and Amortization)

/

ROA (Return on Assets) - (/) *100

ROE (Return on equity) - (/) *100

/

), (() *100.

(/) *100.

% . - (. , . /) *100

.
.

4.

31.12.2026.

000

1	2	3	000			
			31.03.2026.	30.06.2026.	30.09.2026.	31.12.2026.
1	2	3	4	5	6	7
00	.	0001				
	(0003 + 0009 + 0017 + 0018 + 0028)	0002	513.166	535.716	551.856	529.411
01	(0004 + 0005 + 0006 + 0007 + 0008)	0003	2.192	2.192	2.682	2.500
010	1.	0004				
011, 012 014	2.	0005	2.192	2.192	2.682	2.500
013	3.	0006				
015 016	4.	0007				
017	5.	0008				
02	II. (0010 + 0011 + 0012 + 0013 + 0014 + 0015 + 0016)	0009	505.872	528.422	544.072	521.809
020, 021 022	1.	0010	297.977	301.377	301.377	296.877
023	2.	0011	196.125	215.275	230.925	213.162
024	3.	0012				
025 027	4.	0013	11.770	11.770	11.770	11.770
026 028	5.	0014				
029()	6.	0015				
029()	7.	0016				
03	III.	0017	368	368	368	368
04 05	IV. (0019 + 0020 + 0021 + 0022 + 0023 + 0024 + 0025 + 0026 + 0027)	0018	4.734	4.734	4.734	4.734
040(), 041(), 042()	1. ()	0019				
040(), 041(), 042()	2. ()	0020	503	503	503	503
043, 050() 051()	3. ,	0021				
044(), 050(), 051()	4. ,	0022				
045() 053()	5. ()	0023				
045() 053()	6. ()	0024				
046	7. ()	0025				
047	8.	0026				
048, 052, 054, 055 056	9.	0027	4.231	4.231	4.231	4.231
28() 288	.	0028				
288	.	0029	14.301	14.301	14.301	14.301
	(0031 + 0037 + 0038 + 0044 + 0048 + 0057 + 0058)	0030	277.150	277.150	277.150	277.150
1, 14	I. (0032 + 0033 + 0034 + 0035 + 0036)	0031	28.559	28.559	28.559	28.559
10	1. ,	0032	26.753	26.753	26.753	26.753
11 12	2.	0033				
13	3.	0034	102	102	102	102
150, 152 154	4.	0035	1.704	1.704	1.704	1.704
151, 153 155	5.	0036				
14	II.	0037				
20	III. (0039 + 0040 + 0041 + 0042 + 0043)	0038	145.097	145.097	145.097	145.097
204	1.	0039	144.958	144.958	144.958	144.958
205	2.	0040	134	134	134	134
200 202	3. ,	0041				
201 203	4. ,	0042				

			31.03.2026.	30.06.2026.	30.09.2026.	31.12.2026.
			206	5.	0043	5
21, 22 27	IV. (0045 + 0046 + 0047)	0044	35.182	35.182	35.182	35.182
21, 22 223 224 27	1.	0045	35.182	35.182	35.182	35.182
223	2.	0046				
224	3.	0047				
23	V. (0049 + 0050 + 0051 + 0052 + 0053 + 0054 + 0055 + 0056)	0048	509	509	509	509
230	1. -	0049				
231	2. -	0050				
232, 234 ()	3. ,	0051	509	509	509	509
233, 234 ()	4. ,	0052				
235	5.	0053				
236 ()	6.	0054				
237	7.	0055				
236 (), 238 239	8.	0056				
24	VI.	0057	65.000	65.000	65.000	65.000
28 (), 288	VII.	0058	2.803	2.803	2.803	2.803
.	= (0001 + 0002 + 0029 + 0030)	0059	804.617	827.167	843.307	820.862
88	[.]	0060	143.346	143.346	143.346	143.346
	[]					
.	(0402 + 0403 + 0404 + 0405 + 0406 - 0407 + 0408 + 0411 - 0412) 0	0401	677.455	677.923	682.770	677.078
30, 306	I.	0402	747.226	747.226	747.226	747.226
31	II.	0403	0			
306	III.	0404				
32	[IV.]	0405				
330 331, 332, 333, 334, 335, 336, 337	V.	0406				
331, 332, 333, 334, 335, 336, 337	VI.	0407				
34	VII. (0409 + 0410)	0408	383	851	5.698	6
340	1.	0409				
341	2.	0410	383	851	5.698	6
	VIII.	0411				
35	IX. (0413 + 0414)	0412	70.154	70.154	70.154	70.154
350	1.	0413	70.154	70.154	70.154	70.154
351	2.	0414				
.	(0416 + 0420 + 0428)	0415	25.386	25.386	25.386	18.386
40	I. (0417+0418+0419)	0416	16.014	16.014	16.014	16.014
404	1.	0417	16.014	16.014	16.014	16.014
400	2.	0418				
40, 400 404	3.	0419				
41	II. (0421 + 0422 + 0423 + 0424 + 0425 + 0426 + 0427)	0420	9.372	9.372	9.372	2.372
410	1.	0421				
411 () 412 ()	2. ,	0422				
411 () 412 ()	3. ,	0423				
414 416 ()	4. ,	0424	9.372	9.372	9.372	2.372
415 416 ()	5. ,	0425				
413	6.	0426				
419	7.	0427				

			31.03.2026.	30.06.2026.	30.09.2026.	31.12.2026.
49 (), 498 495 ()	III.	0428				
498	[V.]	0429				
495 ()	.	0430				
	(0432 + 0433 + 0441 + 0442 + 0449 + 0453 + 0454)	0431	101.776	123.858	135.151	125.398
467	I.	0432				
42, 427	II. 0439 + 0440)	0433	7.159	6.000	4.000	7.200
420 () 421 ()	1.	0434				
420 () 421 ()	2.	0435				
422 (), 424 (), 425 () 429 ()	3.	0436				
422 (), 424 (), 425 () 429 ()	4.	0437	7.159	6.000	4.000	7.200
423, 424 (), 425 () 429 ()	5.	0438				
426	6.	0439				
428	7.	0440				
430	III.	0441	7.381	7.381	7.381	7.381
43, 430	IV. (0443 + 0444 + 0445 + 0446 + 0447 + 0448)	0442	25.429	47.429	47.429	42.429
431 433	1.	0443				
432 434	2.	0444				
435	3.	0445	23.093	45.093	45.093	40.093
436	4.	0446	342	342	342	342
439 ()	5.	0447				
439 ()	6.	0448	1.994	1.994	1.994	1.994
44,45,46, 467, 47 48	V. (0450 + 0451 + 0452)	0449	58.860	59.860	72.860	64.860
44, 45 46 467	1.	0450	54.209	55.209	68.209	60.209
47,48 481	2.	0451	4.651	4.651	4.651	4.651
481	3.	0452				
427	VI.	0453				
49 () 498	VII.	0454	2.947	3.188	3.481	3.528
	(0415 + 0429 + 0430 + 0431 - 0059) 0 = 0407 + 0412 - 0402 - 0403 - 0404 - 0405 - 0406 - 0408 - 0411) 0	0455	0	0	0	0
	(0401 + 0415 + 0429 + 0430 + 0431 - 0455)	0456	804.617	827.167	843.307	820.862
89	.	0457	143.346	143.346	143.346	143.346

01.01.- 31.12.2026.

000

1	2	AO	000				
			01.01.- 31.03.2026.	01.01.- 30.06.2026.	01.01.- 30.09.2026.	01.01.- 31.12.2026.	
3	4	5	6	7			
.	(1002 + 1005 + 1008 + 1009 - 1010 + 1011 + 1012)	1001	241.445	482.889	718.334	957.778	
60	(1003 + 1004)	1002	1.250	2.500	3.750	5.000	
600,602 604	1.	1003	1.250	2.500	3.750	5.000	
601,603 605	2.	1004					
61	II. (1006 + 1007)	1005	239.937	479.874	713.811	951.748	
610,612 614	1.	1006	239.937	479.874	713.811	951.748	
611,613 615	2.	1007					
62	III.	1008	8	15	23	30	
630	IV.	1009					
631	V.	1010					
64 65	VI.	1011	250	500	750	1.000	
68, 683, 685 686	VII. ()	1012					
.	(1014 + 1015 + 1016 + 1020 + 1021 + 1022 + 1023 + 1024)	1013	240.262	480.438	704.236	946.572	
50	[I.]	1014	250	500	750	1.000	
51	II.	1015	25.000	50.000	78.000	104.155	
52	III. (1017 + 1018 + 1019)	1016	167.762	335.438	487.436	642.747	
520	1.	1017	117.782	236.399	354.429	473.425	
521	2.	1018	17.843	35.815	53.696	71.724	
52, 520 521	3.	1019	32.137	63.224	79.311	97.598	
540	IV.	1020	13.250	26.500	29.750	53.000	
[58, osim 583, 585 i 586]	V. ()	1021					
53	VI.	1022	25.000	50.000	78.000	104.595	
54, 540	VII.	1023	500	1.000	4.800	6.500	
55	VIII.	1024	8.500	17.000	25.500	34.575	
.	V. (1001 - 1013) 0	1025	1.183	2.451	14.098	11.206	
.	(1013 - 1001) 0	1026					
.	(1028 + 1029 + 1030 + 1031)	1027	250	500	750	1.000	
660 661	I.	1028					
662	II.	1029	250	500	750	1.000	
663 664	III.	1030					
665 669	IV.	1031					
.	(1033 + 1034 + 1035 + 1036)	1032	500	1.000	1.500	2.000	
560 561	I.	1033					
562	II.	1034	500	1.000	1.500	2.000	
563 564	III.	1035					
565 569	IV.	1036					
.	(1027 - 1032) 0	1037					
.	(1032 - 1027) 0	1038	250	500	750	1.000	
683, 685 686	.	1039					
583, 585 586	I.	1040	500	1.000	7.500	10.000	
67	[J.]	1041	250	500	750	1.000	
57	[K.]	1042	300	600	900	1.200	
.	(1001 + 1027 + 1039 + 1041)	1043	241.945	483.889	719.834	959.778	
.	(1013 + 1032 + 1040 + 1042)	1044	241.562	483.038	714.136	959.772	
.	(1043 - 1044) 0	1045	383	851	5.698	6	
.	(1044 - 1043) 0	1046					
69-59	.	1047					
59-69	.	1048					
.	(1045 - 1046 + 1047 - 1048) 0	1049	383	851	5.698	6	

		AO				
			01.01.- 31.03.2026.	01.01.- 30.06.2026.	01.01.- 30.09.2026.	01.01.- 31.12.2026.
	(1046 - 1045 + 1048 - 1047) 0	1050				
	.					
721	I.]	1051				
[722 .]	II.	1052				
[722 .]	III.]	1053				
723	.	1054				
	(1049 - 1050 -1051 - 1052 + 1053 - 1054) 0	1055	383	851	5.698	6
	(1050 - 1049 + 1051 + 1052 - 1053 + 1054) 0	1056				
	I.	1057				
	II.	1058				
	III.	1059				
	IV.	1060				
	V.]					
	1.	1061				
	2. ()	1062				

2026. 957.778 :

(„ “) 5.000 .

951.748 ,

:

- „ “

- “) 708.500 .

- („ “

” “) 146.248 (162.495)

2026. 5.000 .

- („ “) 82.000 .

- 7.000 .

- 2.000 .

- 1.000 .

- 30

- 1.000 .

.

2026. 946.572 :

- 1.000 .

- , 104.155 .

- , 642.747 .

- 53.000.000 .

- 104.595 .

- 6.500 .

- 34.575 .

- 11.206 .

- 1.000 (

), 2.000 ,

1.000 .

10.000 .

1.000 , 1.200

.

6 .

01.01.- 31.12.2026.

000

		01.01.- 31.03.2026.	01.01.- 30.06.2026.	01.01.- 30.09.2026.	01.01.- 31.12.2026.	
I.	(I - 4)	3001	240.712	495.438	733.826	959.072
1.		3002	240.212	494.438	732.326	957.072
2.		3003				
3.		3004	250	500	750	1.000
4.		3005	250	500	750	1.000
II.	(I - 8)	3006	230.512	460.938	681.686	902.497
1.		3007	50.250	100.500	156.750	209.750
2.		3008				
3.		3009	167.762	335.438	487.436	642.747
4.		3010	500	1.000	1.500	2.000
5.		3011				
6.		3012				
7.		3013	12.000	24.000	36.000	48.000
8.		3014				
III.	(I - II)	3015	10.200	34.500	52.140	56.575
IV.	(II - I)	3016				
.						
I.	(I - 5)	3017	0	0	0	0
1.		3018				
2.		3019				
3.		3020				
4.		3021				
5.		3022				
II.	(I - 3)	3023	41.450	64.000	80.140	82.875
1.		3024				
2.		3025	41.450	64.000	80.140	82.875
3.		3026				
III.	(I - II)	3027				
IV.	(II - I)	3028	41.450	64.000	80.140	82.875
.						
I.	(I - 7)	3029	15.000	15.000	15.000	15.000
1.		3030				
2.		3031				
3.		3032				
4.		3033	15.000	15.000	15.000	15.000
5.		3034				
6.		3035				
7.		3036				
II.	(I - 8)	3037	16.750	18.500	20.000	21.700
1.		3038				

2.		3039				
3.		3040				
4.		3041	16.750	18.500	20.000	21.700
5.		3042				
6.		3043				
7.		3044				
8.		3045				
III.	(I - II)	3046	0	0	0	0
IV.	(II - I)	3047	1.750	3.500	5.000	6.700
.	(3001 + 3017 + 3029)	3048	255.712	510.438	748.826	974.072
.	(3006 + 3023 + 3037)	3049	288.712	543.438	781.826	1.007.072
.	(3048 - 3049) 0	3050	0	0	0	0
.	(3049 - 3048) 0	3051	33.000	33.000	33.000	33.000
.		3052	98.000	98.000	98.000	98.000
.		3053	0	0	0	0
[I.]	3054	0	0	0	0
.	(3050 - 3051 + 3052	3055	65.000	65.000	65.000	65.000
+ 3053 - 3054)						

--	--



1	<p style="text-align: right;">("", .88/2011, : 1)</p> <p>104/2016 95/2018)</p> <p style="text-align: center;">; 2)</p> <p style="text-align: center;">; 3)</p>

2026.

1.

1	2	3	4		5 / 4
			2025.	2026.	
1	-	2	8,21	8,21	100
2	-	2	8,21	8,21	100
3	-	2	8,94	8,94	100
4	- 150 2	2	25,35	25,35	100
5	-	2	58,73	58,73	100
6	-	2	25,35	25,35	100
7	-	2	25,35	25,35	100
8	-	2	11,02	11,02	100
9	- . I (,)	2	38,10	38,10	100
10	- . I -	2	22,18	22,18	100
11	- . II (,)	2	22,18	22,18	100
12	- . II -	2	15,84	15,84	100
13	- . III -	2	15,84	15,84	100
14	- . III	2	12,65	12,65	100
15		2	4,70	4,70	100

2.

1	2	3	4		5 / 4
			2025.	2026.	
1		2	0,93	0,93	100
2		2	0,71	0,71	100
3		2	1,94	1,94	100
4			393.061,95	393.061,95	100
5			9.370,00	9.370,00	100

3.

1	2	3	4		5 / 4
			2025.	2026.	
1			2.800,00	2.800,00	100
2			1.400,00	1.400,00	100
3			175,00	175,00	100
4	-		615,00	615,00	100
5			3.400,00	3.400,00	100
6			6.100,00	6.100,00	100
7		/			

4.

1	2	3		4/3
		2025.	2026.	
A	:			
1	I 1	32,50	32,50	100
2	I 2	64,17	64,17	100
3	II 1	27,50	27,50	100
4	II 2	55,00	55,00	100
5	II 3	82,50	82,50	100
6	II 4	110,00	110,00	100
7	III 1	18,33	18,33	100
8	III 2	36,67	36,67	100
9		73,33	73,33	100
1		320,83	320,83	100
2	I -	1.925,00	1.925,00	100
3	II -	1.650,00	1.650,00	100
4	III -	1.466,67	1.466,67	100
5	II -	1.191,67	1.191,67	100
6	III -	825,00	825,00	100
7	II III -	1.741,67	1.741,67	100
8	II -	2.887,50	2.887,50	100
9	III -	2.337,50	2.337,50	100
10	II III -	4.033,33	4.033,33	100
1	1. , 52. (, " ; . 08/2019)	916,67	916,67	100
2	,	641,67	641,67	100
1	I	449,17	449,17	100
2	II	385,00	385,00	100
3	III	73,33	73,33	100
1	I	9.881,67	9.881,67	100
2	II	8.470,00	8.470,00	100
3	III	1.613,33	1.613,33	100
		18.333,33	18.333,33	100
	3.	9.166,67	9.166,67	100
1		83,33	83,33	100
2		100,00	100,00	100
3		708,33	708,33	100

5.

1	2	3	4		5 / 4
			2025.	2026.	
1			4.166,67	4.166,67	100
2			2.083,33	2.083,33	100
3			370,00	370,00	100

6.

” 28 2 “ , (, . “, . 88/2011, 104/2016 95/2018) ” “ .

<http://www.jkphigijena.rs/cene.html>.

01.01-31.12.2025					
			()		()
	1	2	3	4 (2-3)	5
	0				0
	215.600.000	215.000.000	215.000.000	0	0
	215.600.000	0	0	0	0

01.01-31.12.2026				
	01.01. 31.03.	01.01. 30.06.	01.01. 30.09.	01.01. 31.12.
	40.623.750	81.247.500	121.871.250	162.495.000
	0	0	0	0
	40.623.750	81.247.500	121.871.250	162.495.000

*

(. ,).

2026.	(1102-0003)	e
162.495.000,00		

		01.01- 31.12.2025.	01.01- 31.12.2025.	01.01- 31.03.2026.	01.01- 30.06.2026.	01.01- 30.09.2026.	01.01- 31.12.2026.
1.) (324.448.026	301.208.604	85.391.598	171.389.398	256.961.078	343.233.256
2.	1) (447.514.519	415.460.144	117.781.514	236.399.170	354.429.073	473.425.181
3.	2) (515.312.969	478.402.356	135.625.412	272.213.643	408.125.076	545.149.095
4.	- *	295	284	286	286	286	286
4.1.	-	229	222	224	224	224	224
4.2.	-	66	62	62	62	62	62
5		0					
6	*	0					
7		0					
8	*	0					
9		0					
10	*	0					
11		86.512.907	96.667.478	25.000.000	50.000.000	60.000.000	70.800.000
12	*	50	50	55	55	55	55
13		0					
14	*	0					
15		2.213.131	2.148.133	537.033	1.074.066	1.611.100	2.148.133
16	*	3					
17		0					
18	*	0					
19		21.000.000	18.216.943	6.000.000	11.000.000	16.000.000	21.000.000
20		650.000	288.417	200.000	350.000	500.000	650.000
21		100.000	9.733	25.000	50.000	75.000	100.000
22		9.000.000	5.802.810	2.500.000	5.000.000	6.000.000	7.500.000
23		19	12	5	10	12	15
24		8.400.000	6.287.979	4.000.000	5.333.333	6.666.666	8.000.000
25		26	23	15	20	25	30
26		0					
27		1.500.000	312.629	375.000	750.000	1.125.000	1.500.000
28		0					
29		900.000	900.000	0	0	0	1.400.000
30		0					

* / /

** 5 28

5.

/

	/		/		/
2025		45.000,00	22.500,00		
2024		66.147.459,84		2024.	
2023		33.572,35	16.786,18		
2022		5.627.073,77		1.558.114,84	4.068.958,93
2021		3.116.229,68	1.558.114,84		
		74.969.335,64	1.597.401,02		

2025	0,00		
2024	0,00		
2023	0,00		
2022	0,00		
2021	0,00		

6.

8.

31.12. 2025.

/

	/								
1	1	0	1	0	1	0	1	0	1
2	43	162	144	108	36				
3	38	67	64	48	16				
4	16	19	15	14	1				
5	33	53	50	42	8				
6	2	3	2	2	0				
7	2	3	3	3	0				
8	2	2	2	2	0				
9	1	1	1	1	0				
10	1	1	0	0	0				
11	1	1	1	1	0				
12	1	1	1	1	0				
	141	313	284	222	62				

				/	
		2025	2026	2025	2026
1		36	36	3	3
2		10	10	0	0
3		2	2	0	0
4		110	110	0	0
5		60	62	0	0
6		7	7	0	0
7		59	59	0	0
		284	286	3	3

		2025	2026
1	30	4	3
2	30 40	55	46
3	40 50	73	77
4	50 60	109	108
5	60	43	52
		284	286
		50,00	51,00

				/	
		2025	2026	2025	2026
1		203	205	3	3
2		81	81	0	0
		284	286	3	3

		2025	2026
1	5	23	22
2	5 10	30	23
3	10 15	23	25
4	15 20	46	48
5	20 25	51	41
6	25 30	30	40
7	30 35	46	44
8	35	35	43
		284	286

--	--

• •	/			• •	/	
	31.12.2025	284			30.06.2026	286
	01.01.-31.03.2026	0			01.07.-30.09.2026	0
	01.01.-31.03.2026	2			01.07.-30.09.2026	0
1		2			30.09.2026	286
	31.03.2026	286				
• •	/			• •	/	
	31.03.2026	286			30.09.2026	286
	01.04.-30.06.2026	0			01.10.-31.12.2026	0
	01.04.-30.06.2026	0			01.10.-31.12.2026	0
	30.06.2026	286			31.12.2026	286

2025 - 1

2025	**											
I	290	35,911,896	123,834	285	34,872,672	122,360	0	0	0	5	1,039,224	207,845
II	292	32,339,994	110,753	287	31,402,368	109,416	0	0	0	5	937,626	187,525
III	290	32,413,974	111,772	285	31,458,541	110,381	0	0	0	5	955,433	191,087
IV	290	34,863,666	120,220	285	33,864,852	118,824	0	0	0	5	998,814	199,763
V	291	34,845,021	119,742	286	33,837,166	118,312	0	0	0	5	1,007,855	201,571
VI	288	32,480,775	112,780	283	31,514,950	111,360	0	0	0	5	965,825	193,165
VII	289	34,609,976	119,758	284	33,562,336	118,177	0	0	0	5	1,047,640	209,528
VIII	285	31,677,117	111,148	280	30,723,186	109,726	0	0	0	5	953,931	190,786
IX	280	35,208,210	125,744	275	34,139,797	124,145	0	0	0	5	1,068,413	213,683
X	279	37,248,982	133,509	274	36,120,140	131,825	0	0	0	5	1,128,842	225,768
XI	280	33,346,938	119,096	275	32,357,752	117,665	0	0	0	5	989,186	197,837
XII	284	40,513,595	142,654	279	39,316,750	140,920	0	0	0	5	1,196,845	239,369
	3,438	415,460,144	1,451,010	3,378	403,170,510	1,433,111	0	0	0	60	12,289,634	2,457,927
	287,00	34,621,678,67	120,917,49	282,00	33,597,542,50	119,425,90	0,00	0,00	0,00	5,00	1,024,136,17	204,827,23

2026 - 1

2026	*											
I	286	40,430,248	141,365	279	39,029,151	139,889	2	277,307	138,654	5	1,123,790	224,758
II	286	38,007,965	132,895	279	36,707,188	131,567	2	255,759	127,880	5	1,045,018	209,004
III	286	39,343,301	137,564	279	37,949,151	136,018	2	270,360	135,180	5	1,123,790	224,758
IV	286	41,154,879	143,898	279	39,749,151	142,470	2	281,938	140,969	5	1,123,790	224,758
V	286	38,119,476	133,285	279	36,781,730	131,834	2	261,902	130,951	5	1,075,844	215,169
VI	286	39,343,301	137,564	279	37,752,151	135,312	2	270,360	135,180	5	1,320,790	264,158
VII	286	40,929,442	143,110	279	39,476,572	141,493	2	281,134	140,567	5	1,171,736	234,347
VIII	286	37,757,160	132,018	279	36,421,730	130,544	2	259,586	129,793	5	1,075,844	215,169
IX	286	39,343,301	137,564	279	37,949,151	136,018	2	270,360	135,180	5	1,123,790	224,758
X	286	39,343,301	137,564	279	37,949,151	136,018	2	270,360	135,180	5	1,123,790	224,758
XI	286	38,234,703	133,688	279	36,895,212	132,241	2	262,647	131,324	5	1,076,844	215,369
XII	286	41,418,104	144,819	279	39,765,103	142,527	2	284,265	142,133	5	1,368,736	273,747
	3,432	473,425,181	1,655,333	3,348	456,425,441	1,635,933	24	3,245,978	1,622,989	60	13,753,762	2,750,752
	286	39,452,098,42	137,944,40	279	38,035,453,42	136,327,79	2	270,498,17	135,249,08	5	1,146,146,83	229,229,37

2026	*											
I	286	46,555,430	162,781	279	44,942,067	161,083	2	319,319	159,660	5	1,294,044	258,809
II	286	43,766,171	153,029	279	42,268,327	151,499	2	294,506	147,253	5	1,203,338	240,668
III	286	45,303,811	158,405	279	43,698,447	156,625	2	311,320	155,660	5	1,294,044	258,809
IV	286	47,389,843	165,699	279	45,771,147	164,054	2	324,652	162,326	5	1,294,044	258,809
V	286	43,894,576	153,478	279	42,354,162	151,807	2	301,580	150,790	5	1,238,834	247,767
VI	286	45,303,812	158,405	279	43,471,602	155,812	2	311,320	155,660	5	1,520,890	304,178
VII	286	47,130,253	164,791	279	45,457,273	162,929	2	323,726	161,863	5	1,349,254	269,851
VIII	286	43,477,369	152,019	279	41,939,622	150,321	2	298,913	149,457	5	1,238,834	247,767
IX	286	45,303,811	158,405	279	43,698,447	156,625	2	311,320	155,660	5	1,294,044	258,809
X	286	45,303,811	158,405	279	43,698,447	156,625	2	311,320	155,660	5	1,294,044	258,809
XI	286	44,027,261	153,941	279	42,484,837	152,275	2	302,438	151,219	5	1,239,986	247,997
XII	286	47,692,947	166,759	279	45,789,516	164,120	2	327,331	163,666	5	1,576,100	315,220
	3,432	545,149,095	1,906,116	3,348	525,573,894	1,883,777	24	3,737,745	1,868,873	60	15,837,456	3,167,491
	286	45,429,091,25	158,842,98	279	43,797,824,50	156,981,45	2	311,478,75	155,739,38	5	1,319,788,00	263,957,60

--	--	--	--	--	--	--	--	--	--	--	--

		2025		2026	
		1		1	
		83.510,00	61.382,00	97.993,00	72.115,00
		225.772,00	161.108,00	248.643,00	177.721,00
		171.511,00	123.071,00	192.559,00	138.406,00
		258.642,00	184.150,00	284.812,00	203.075,00

2025.		83.509,83	(1).		
		2025.			
	2025.		2025.	225.771,95	(1). je
je	2025.		2025.	171.510,56	(1).
je	2025.		2025.	258.641,79	(1).
	2026.	93.993,13	(1).		
(2,00 2,10)	2026.			
2026.	(78)			2026.	
	2026.	248.643,22	(1).		
(4,4)	2025.			
		(14,80%)			
	2026.	192.558,96	(1).		
(4,4)	2025.			
		(6,8%)			
	2026.	284.811,89	(1).		
(5,3)	2025.			
		(10,40%)			

/

	/ - 2025				/ - 2026			
	1+(2*3)	1	2	3	1+(2*3)	1	2	3
I	115.999	46.669	34.665	2	115.999	46.669	34.665	2
II	115.999	46.669	34.665	2	115.999	46.669	34.665	2
III	115.999	46.669	34.665	2	115.999	46.669	34.665	2
IV	115.999	46.669	34.665	2	115.999	46.669	34.665	2
V	115.999	46.669	34.665	2	115.999	46.669	34.665	2
VI	115.999	46.669	34.665	2	115.999	46.669	34.665	2
VII	115.999	46.669	34.665	2	115.999	46.669	34.665	2
VIII	115.999	46.669	34.665	2	115.999	46.669	34.665	2
IX	115.999	46.669	34.665	2	115.999	46.669	34.665	2
X	115.999	46.669	34.665	2	115.999	46.669	34.665	2
XI	115.999	46.669	34.665	2	115.999	46.669	34.665	2
XII	115.999	46.669	34.665	2	115.999	46.669	34.665	2
	1.391.990	560.022	415.984	24	1.391.990	560.022	415.984	24
	115.999	46.669	34.665	2	115.999	46.669	34.665	2

/

	/ - 2025					/ - 2026				
	1+(2*3)	1	2	3	4	1+(2*3)	1	2	3	4
I	179.011	72.019	53.496	2		179.011	72.019	53.496	2	
II	179.011	72.019	53.496	2		179.011	72.019	53.496	2	
III	179.011	72.019	53.496	2		179.011	72.019	53.496	2	
IV	179.011	72.019	53.496	2		179.011	72.019	53.496	2	
V	179.011	72.019	53.496	2		179.011	72.019	53.496	2	
VI	179.011	72.019	53.496	2		179.011	72.019	53.496	2	
VII	179.011	72.019	53.496	2		179.011	72.019	53.496	2	
VIII	179.011	72.019	53.496	2		179.011	72.019	53.496	2	
IX	179.011	72.019	53.496	2		179.011	72.019	53.496	2	
X	179.011	72.019	53.496	2		179.011	72.019	53.496	2	
XI	179.011	72.019	53.496	2		179.011	72.019	53.496	2	
XII	179.011	72.019	53.496	2		179.011	72.019	53.496	2	
	2.148.133	864.231	641.951	24		2.148.133	864.231	641.951	24	
	179.011	72.019	53.496	2		179.011	72.019	53.496	2	

2026. , 2025. , 2026 - 2028.

		31.12.2025.	:	
-	222			
-	61	(21,	
		20		20)
-	1 . .			
-				
	31.12.2025.		284.	
2025.		2	a	.
<hr/>				
	31.12.2026.		286	.

55

.

:

-

).

-

,

27

-

,

,

10%

2026.

,

,

)

(

2026.

2026. ,

• 2026. 279

• 2026. 2

• 2026. 5 (4

•).

• 2,40.

• 2026. 231,04

(1).

Р.бр.	Зарада за месец	Могући број радних часова	Вредност бода у 2025. год. (Бруто 1)
1	Јануар 2026. године	176	40.663,04 дин.
2	Фебруар 2026. године	160	36.966,40 дин.
3	Март 2026. године	176	40.663,04 дин.
4	Април 2026. године	176	40.663,04 дин.
5	Мај 2026. године	168	38.814,72 дин.
6	Јун 2026. године	176	40.663,04 дин.
7	Јул 2026. године	184	42.511,36 дин.
8	Август 2026. године	168	38.814,72 дин.
9	Септембар 2026. године	176	40.663,04 дин.
10	Октобар 2026. године	176	40.663,04 дин.
11	Новембар 2026. године	168	38.814,72 дин.
12	Децембар 2026. године	184	42.511,36 дин.

(1)

2025. 3,00%. 2025.

(1) 224,31

• 78 (2,00 2,10)

• ” 1) “ 231,04

• ” “

• 0,40%

• (,

• .)

• 250

• j

” : , 75% ,

33.000 , I. ,

158.350,11 (1). (

• , .)

78 ,

” “.

7.

8.

,

000

		() 2025	01.01-31.03. 2026	01.01-30.06. 2026	01.01-30.09. 2026	01.01-31.12. 2026
1.	014 ()-	0	900	900	1.390	1.390
2.	022 ()-	0	0	0	0	500
3.	- 023	23.681	40.250	59.400	75.050	75.935
4.	50	373	250	500	750	1.000
5.	51	70.596	25.000	50.000	75.000	103.305
6.	551 ()-	141	75	150	225	300
	:	94.791	66.475	110.950	152.415	182.430
1.	- 51	229	200	400	600	850
2.	52	96.667	25.000	50.000	60.000	70.800
3.	- 53	62.690	25.000	50.000	75.000	98.095
4.	- 55	6.565	3.000	6.000	9.000	11.785
5.	56	1.268	375	750	1.125	1.500
6.	- 221	85	50	100	150	200
7.	- 022	0	300	300	300	300
	:	167.504	53.925	107.550	146.175	183.530
1.	- 022	998	0	3.400	3.400	3.400
2.	- 023	0	0	0	0	1.350
3.	- 53	774	450	900	1.350	1.800
	:	1.772	450	4.300	4.750	6.550
	= + +	264.067	120.850	222.800	303.340	372.510

9.

							2026				01.01-31.12. 2026	
							01.01-31.03. 2026	01.01-30.06. 2026	01.01-30.09. 2026	01.01-31.12. 2026		
1.		2025	2026	2026	35.000	35.000	35.000	35.000	35.000	35.000	35.000	35.000
2.		2026	2026	2026	15.000	15.000	15.000	15.000	15.000	15.000	15.000	15.000
3.	3,5t	2026	2026	2026	10.000	10.000	10.000	10.000	10.000	10.000	10.000	10.000
4.		2026	2026	2026	6.000	6.000	6.000	6.000	6.000	6.000	6.000	6.000
5.	"	2026	2026	2026	4.000	4.000	4.000	4.000	4.000	4.000	4.000	4.000
6.		2026	2026	2026	1.385	1.385	1.385	1.385	1.385	1.385	1.385	1.385
7.	"	2026	2026	2026	1.200	1.200	1.200	1.200	1.200	1.200	1.200	1.200
8.		2026	2026	2026	1.100	1.100	1.100	1.100	1.100	1.100	1.100	1.100
9.		2026	2026	2026	1.100	1.100	1.100	1.100	1.100	1.100	1.100	1.100
10.		2026	2026	2026	990	990	990	990	990	990	990	990

000

10.

СРЕДСТВА ЗА ПОСЕБНЕ НАМЕНЕ

у динарима

Редни број	Позиција	План 2025 година	Реализација (процена) 2025 година	План 01.01-31.03. 2026 година	План 01.01-30.06. 2026 година	План 01.01-30.09. 2026 година	План 01.01-31.12. 2026 година
1.	Спонзорство	0	0	0	0	0	0
2.	Донације	0	0	0	0	0	0
3.	Хуманитарне активности	0	0	0	0	0	0
4.	Спортске активности	0	0	0	0	0	0
5.	Репрезентација	1.200.000	853.227	400.000	800.000	1.000.000	1.200.000
6.	Реклама и пропаганда	830.000	829.899	990.000	990.000	990.000	990.000
7.	Остало	0	0	0	0	0	0

Објашњење средстава за посебну намену

Репрезентација подразумева ресторанске, кетеринг и сл. услуге, затим пиће, кафу и сл. добра.

Реклама и пропаганда подразумева набавку промо материјала, штампу различитих флајера, затим и услуге оглашавања односно објављивања афирмативних текстова о предузећу путем медијске промоције и информисања о редовној делатности и резултатима пословања предузећа на територији града Панчева, као и правремено објављивање сервисних информација битних за кориснике услуга, саопштења за медије, обавештења везаних за пословање предузећа и битних за кориснике услуга ЈКП „Хигијена“ Панчево.

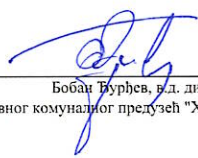

 Бобан Бурђев, в.д. директора
 Јавног комуналног предузећа "Хигијена" Панчево